# BATMAN

80 cent BF.12 CLASSICS nummer 25

# Knijp je tenen bij elkaar bij het lezen van:

# de STRIPgiganten!

## De Flits, Spinneman, Zwarte Valk, Durfal

BATMAN CLASSICS verschijnen eenmaal per maand. Copyright (c) 1972 National Periodical Publications Inc. Alle rechten voorbehouden. Een uitgave van CLASSICS NEDERLAND N.V. - Alleenverkoop in Nederland en België: N.V. Uitgeversmaatschappij CLASSICS NEDERLAND, Energiestraat 29, Postbus 5028, Naarden.
Printed - Italy — 1972.

IEDERE MAAND WEER SUPERSPANNENDE AVONTUREN VAN TEX WILLER

EEN MOMENT IS BRUCE DIEP GESCHOKT....MAAR DAN TREKT HIJ ZIJN BOVENKLEREN UIT, EN STAAT DAN IN HET KOSTUUM VAN DE GEVREESDE.....
BATMAN
WANT MET KILLE ZEKERHEID WEET HIJ DAT ER EEN VRESELIJKE UITDAGING OP HEM WACHT IN.....
HET MOERAS DES DOODS!
'T IS NIET WAARSCHIJNLIJK DAT IK ALS WAYNE LIJKEN TOEGESTUURD KRIJG! IK HEB ZO'N IDEE DAT DIE DOODKIST VOOR BATMAN BESTEMD WAS!
WE BRENGEN 'M EERST MET ONZE PRIVE-LIFT NAAR DE AUTO...EN VERVOLGENS NAAR HET HOOFDBUREAU VAN POLITIE!
DAARNA GA IK ZOEKEN NAAR AANWIJZINGEN OVER DE AFZENDER!
DAT IS NIET NODIG, DETECTIVE! IK BEN VERANTWOORDELIJK VOOR DIT LUGUBERE GESCHENK! IK DACHT WEL DAT HET JE AANDACHT ZOU TREKKEN...EN DAT HééFT 'T OOK!
RA'S AL GHUL!
HET IS ME ALWEER EEN VOORRECHT VAN JE GEZELSCHAP TE GENIETEN, DETECTIVE *). MAAR IK BEN NIET GEKOMEN VOOR EEN BELEEFDHEIDSBEZOEK...
....NEE! IK HEB JE VOORTREFFELIJKE DIENSTEN DRINGEND NODIG!
*) Hoe de geheimzinnige RA'S AL GHUL onze Batman heeft ontmoet en diens dubbele identiteit ontdekte, kun je lezen in aflevering 23.
2

AANSCHOUW HET VERTROKKEN DOODSMASKER VAN DEZE PERSOON...DIE TOT VOOR KORT EEN VAN M'N...EH...WERKNEMERS WAS!
ALS JE ZOU FáLEN IN DE TAAK DIE IK JE NU GA OPDRAGEN, DAN ZULLEN DùIZENDEN ONSCHULDIGE MENSEN OP DEZELFDE WIJZE OMKOMEN!
VERTEL ME 'T VERHAAL MAAR LIEVER VAN HET BEGIN AF AAN!

DE GEBEURTENISSEN NEMEN 'N AANVANG IN EEN LABORATORIUM DAT IK EROP NAHOUD IN DE BERGEN...
"....EEN LABORATORIUM WAARIN GEZOCHT WORDT NAAR BEPAALDE VERBINDINGEN! EéN WERD ONLANGS VERVOLMAAKT...."

"....EN IK ONTDEKTE DAT DE TECHNICUS, DIE DE ZAAK MOEST VERPAKKEN, HET MATERIAAL STAL...."
AHA, WAARDE STRISS! ONGETWIJFELD BEN JE VAN PLAN DE INHOUD VAN DAT FLESJE ONDER JE JAS AAN DE HOOGSTE BIEDER TE VERKOPEN, Hè?
U HEBT ME BETRAPT.... MEESTER....

MAAR U ZULT ME NIET TéGENHOUDEN!
SLA 'M NEER, POLARD!

JAWEL, ZONDER DAT IK 'T WIST, HAD DE VERRADERLIJKE STRISS EEN MEDEPLICHTIGE.... POLARD!
DIE GAF ME EEN VERSCHRIKKELIJKE KLAP....EN SAMEN ONTSNAPTEN ZE!... DAT DàCHTEN ZE TENMINSTE!

"EVEN LATER VOND M'N DOCHTER TALIA ME OP DE GROND! DE KLAP OP M'N SCHEDEL HAD M'N HART DOEN STILSTAAN...EN ZE ONTDEKTE GEEN ENKEL TEKEN VAN LEVEN MEER...."

"IK HAD AL EERDER TEGEN HAAR GEZEGD DAT IK STRISS VERDACHT VAN ONTROUW! HET MEISJE VERMOEDDE WAT ER GEBEURD WAS....EN BEVAL MIJN LIJFWACHT DE SCHURK TE GAAN ZOEKEN EN.... W R A A K TE NEMEN!.....

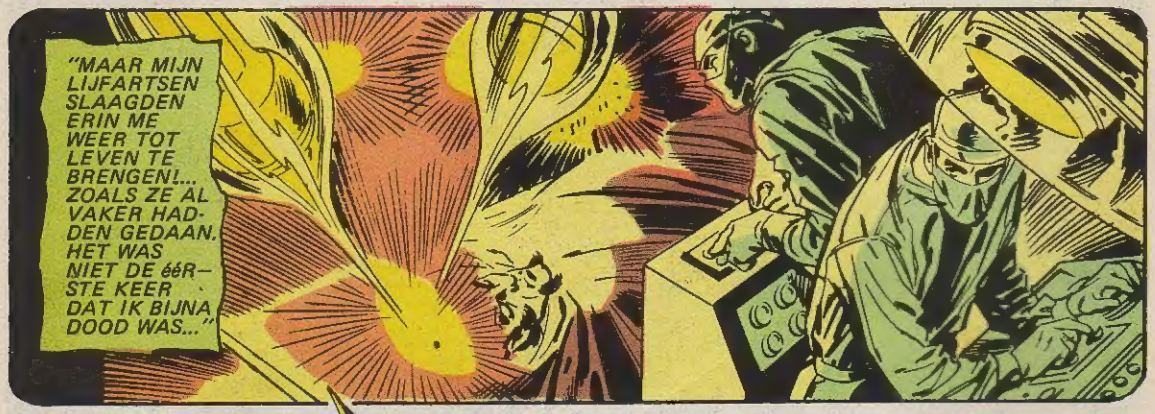
"MAAR MIJN LIJFARTSEN SLAAGDEN ERIN ME WEER TOT LEVEN TE BRENGEN!... ZOALS ZE AL VAKER HADDEN GEDAAN. HET WAS NIET DE éérSTE KEER DAT IK BIJNA DOOD WAS..."

ENFIN....IK ZIE NIET GOED IN WAAROM JE MIJ NODIG HEBT!
STRISS DàCHT DAT-IE EEN CHEMISCH MIDDEL STAL, WAARMEE JE HET METAAL MOLYBDENUM ZO ZACHT ALS FOELIE KAN MAKEN....
....MAAR HIJ WEET NIèT DAT 'T, ALS 'T AAN DE LUCHT BLOOTGESTELD BLIJFT, VERANDERT IN EEN DODELIJKE PèST-OVERBRENGER!

DáàR LIGT HET BEWIJS! DIT SCHEPSEL WAS EENS POLARD....STRISS' MEDEPLICHTIGE!!
TOEN HIJ MIJ AANVIEL, IS ER BLIJKBAAR WAT VAN DIE CHEMISCHE STOF OP HEM GESPAT!
BEDOEL JE DAT DAT GEVàL DAAR MET PèST BESMET IS?! DAN KUNNEN WE BETER WèGWEZEN!
M'N MANNEN VONDEN HEM IN EEN STEEG!

WEES MAAR NIET BANG! M'N ARTSEN HEBBEN HET LIJK ONTSMET! ZIJ BEZITTEN KUNDIGHEDEN DIE GEWONE DOKTERS NIET HEBBEN!
NOU BEGRIJP JE MISSCHIEN WAAROM IK JÒU NODIG HEB! TENZIJ JE STRISS VINDT VOORDAT TALIA DAT DOET, KAN DIE CHEMISCHE STOF ZICH VERSPREIDEN...EN DOOD EN VERDERF ZAAIEN!

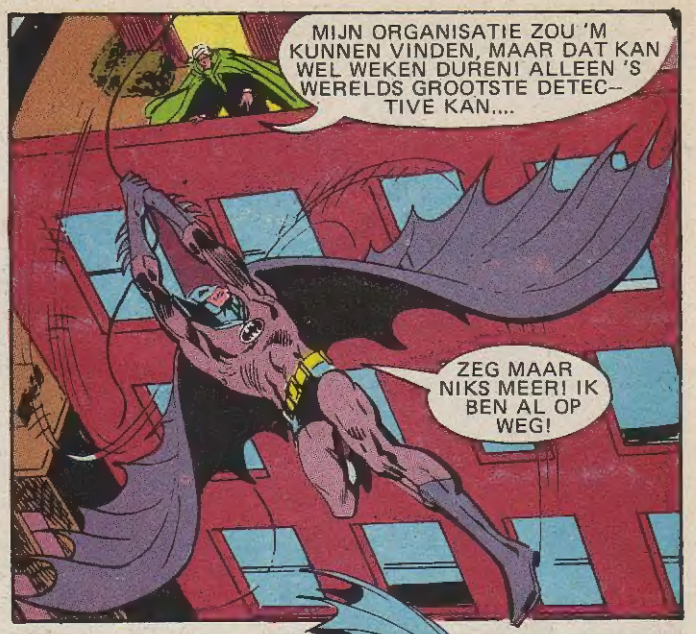
MIJN ORGANISATIE ZOU 'M KUNNEN VINDEN, MAAR DAT KAN WEL WEKEN DUREN! ALLEEN 'S WERELDS GROOTSTE DETECTIVE KAN....
ZEG MAAR NIKS MEER! IK BEN AL OP WEG!

OVER DE DAKEN VAN DE STAD SPRINGT EEN ONTZAGWEKKENDE FIGUUR...
IK KAN DE LACUNES IN RA'S AL GHULS VERHAAL WEL OPVULLEN....ZOALS B.V. WAAROM HIJ GEEN KONTAKT MET Z'N DOCHTER HEEFT! IK KèN HAAR....
...ZE IS VAN 'T ONAFHANKELIJKE TYPE! ZE ZAL SNEL HANDELEN!
IK HEB EEN ZWARE KLUIF VOOR DE BOEG! GEEN AANWIJZINGEN, GEEN PUNT VAN UITGANG...alleen 'n vermòeden!

STRISS ZAL DAT SPUL WILLEN PROBEREN....EN ER IS NIET VEEL MOLYBDENUM-VIJF OP DE WERELD!
WàT ER IS, IS 'T EIGENDOM VAN SOLOMON T.LONDON, DE ZONDERLINGSTE VAN ALLE MILJONAIRS!
DAARGINDS LIGT Z'N BùITEN....

ER IS IETS VRéémDS IN DE LUCHT! RUIKT NAAR..... JA!.....G A S ! !

ZONDER Z'N PAS TE VERTRAGEN, GRIJPT DE KRUISVAARDER MET DE CAPE IN Z'N ARSENAALGORDEL EN DOET EEN KLEIN MAAR DOELTREFFEND GASMASKER VOOR...
HET HEK STAAT WIJD OPEN!....ZOIETS ZOU LONDON NOOIT TOESTAAN!
EN IK ZIE OP HET TERREIN.... NET BINNEN DE POORT, IEMAND OP WACHT STAAN!

NET WAT IK DACHT... 'N VENT MET EEN GEWEER! MOET NU SNEL HANDELEN....EN HOPEN DAT M'N PLOTSELINGE VERSCHIJNING 'M LAAT missen!

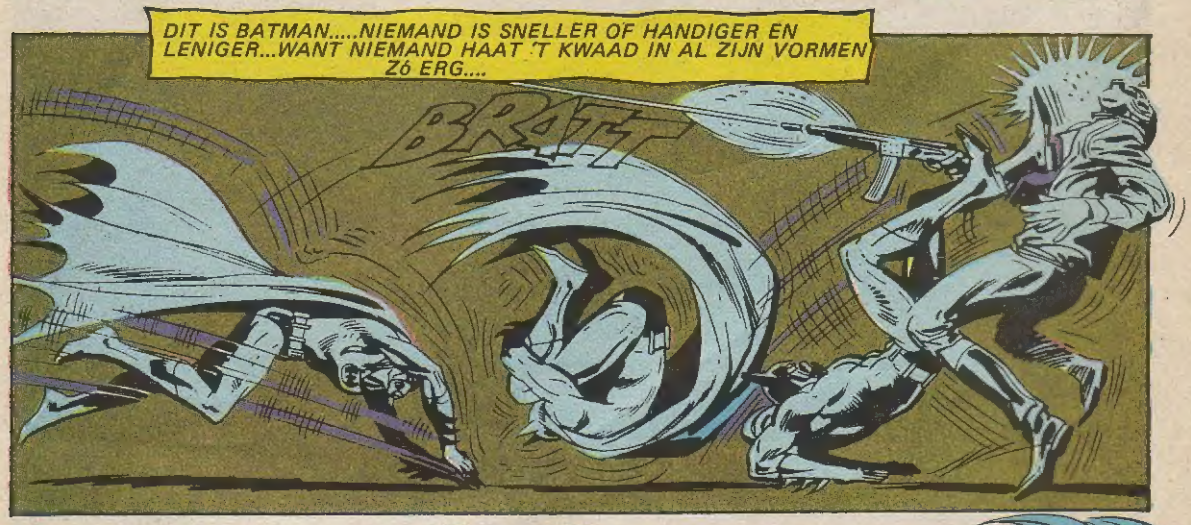
DIT IS BATMAN.....NIEMAND IS SNELLER OF HANDIGER EN LENIGER...WANT NIEMAND HAAT 'T KWAAD IN AL ZIJN VORMEN Zó ERG....
BRAFF

EVEN LATER....
DIE GEWEERSCHOTEN KWAMEN ERGENS HIER VANDAAN!
KIJK 'S! ONZE MAKKER IS NEERGESLAGEN!

ZOU Z'N GASMASKER LEK ZIJN...?
MISSCHIEN! DE DAMPEN DIE WE GEBRUIKT HEBBEN OM DE HANDLANGERS VAN DIE AMERIKAAN UIT TE SCHAKELEN, WAREN INDERDAAD STERK!

ENFIN, 'T GEEFT NIET! ONZE TAAK IS AFGELOPEN!
MMMFF!

LATEN WE TERUGGAAN NAAR DE KAMERS VAN WIJLEN ONZE MEESTER EN DAAR WACHTEN OP....EH?
WA....?

SWOTT

DE KNAPEN DIE IK KNOCKOUT GESLAGEN HEB, DROEGEN RA'S AL GHULS KENTEKEN..... 'N DEMONENKOP!
TALIA HEEFT ZE ZEKER GESTUURD! ZE IS ME VóóR GEWEEST! MAAR.... MISSCHIEN HEBBEN ZE IN HUIS 'N KLEINE AANWIJZING ACHTERGELATEN!

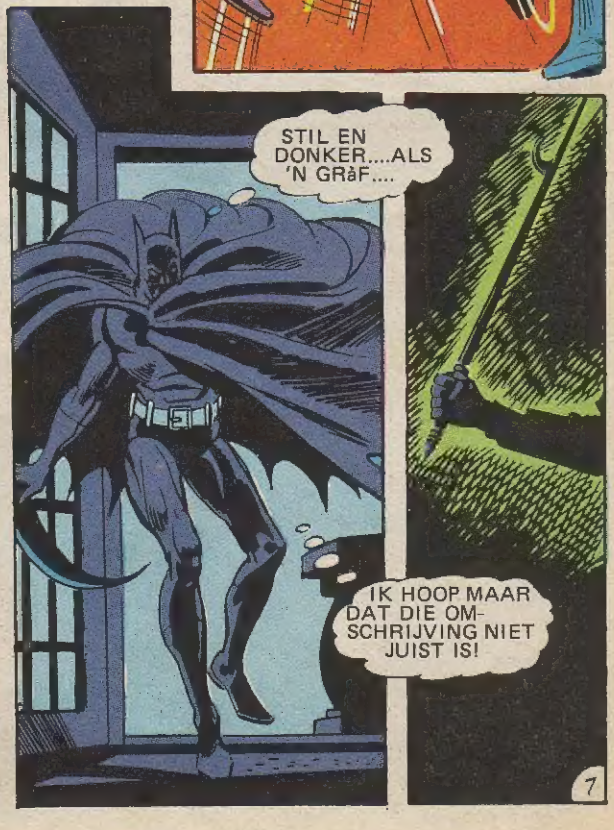
STIL EN DONKER....ALS 'N GRàF....
IK HOOP MAAR DAT DIE OMSCHRIJVING NIET JUIST IS!

ER IS EEN NAUWELIJKS HOORBAAR GELUID...'N FLUISTERING VAN TEXTIEL! EN TOCH ZIJN BATMANS REFLEXEN Zó DAT ZELFS DIT GERITSEL 'M METEEN DOET REAGEREN...
En met de lenigheid van een panter volbrengt hij een volmaakte JUDO-WORP!
MON DIEU!! DE BATMAN!!!
'N...VROUW...?! WAAROM WILDE U ME MET 'N POOK OP M'N HOOFD SLAAN, MEVROUW?
IEK BEN DIE....HOE ZEGT U?....HUISHOUDSTER! EERST ZIJN GEKOMEN DIE BOZE MANNEN ...OM M'SIEU LONDON MEE TE NEMEN! DAN...KOMEN àNDERE SLECHTE MANNEN HEM ZOEKEN! IEK HEB....ANGST? IEK DENK U OOK EEN VAN DIE BOZEN....
HEBBEN ZE GEZEGD WAARHéén ZE UW BAAS GINGEN BRENGEN? TOE...PROBEER 'T U TE HERINNEREN!
NEE....MAAR één ZEI ZE GAAN NAAR DIE....KLEINE STROOM!
LIEVE HELP...! ER MOETEN WEL 'N MILJòEN KLEINE STROOMPJES IN DIT LAND ZIJN!

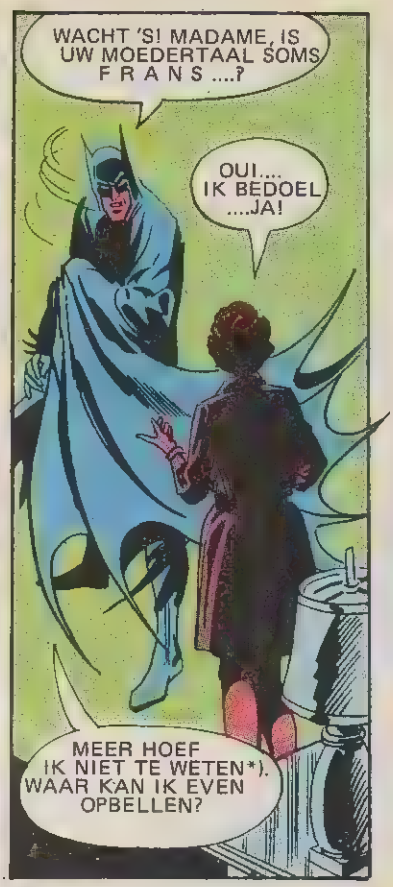


*) N.B. Heb JIJ óók al de SLEUTEL tot het mysterie gevonden....net als BATMAN?

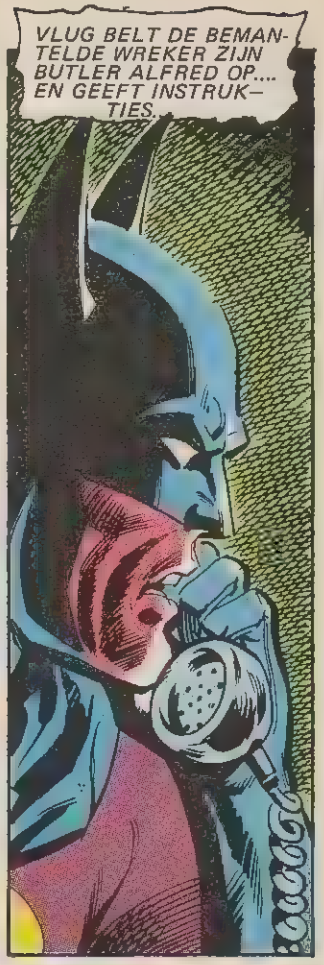

MISSCHIEN! 'T IS BEKEND DAT LONDON ERGENS EEN PRIVE-SCHUILKELDER TEGEN ATOOM-STOFREGEN HEEFT!
....EN 'T IS LOGISCH DAT-IE Z'N VOORRAAD MOLYBDENUM-VIJF DAARGINDS OPGESLAGEN HEEFT!
HEB JE DE PLAATS VAN DIE SCHUILKELDER KUNNEN VASTSTELLEN?

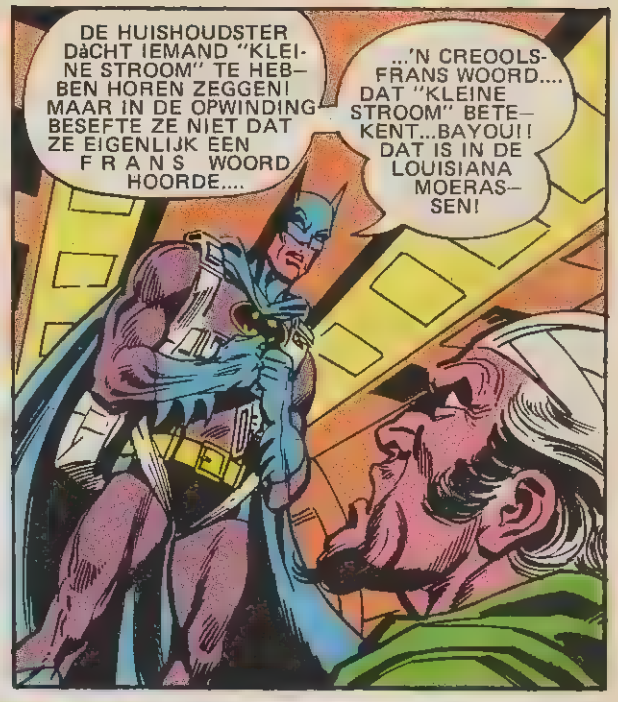
DE HUISHOUDSTER DACHT IEMAND "KLEINE STROOM" TE HEBBEN HOREN ZEGGEN! MAAR IN DE OPWINDING BESEFTE ZE NIET DAT ZE EIGENLIJK EEN FRANS WOORD HOORDE....
...'N CREOOLS-FRANS WOORD.... DAT "KLEINE STROOM" BETEKENT...BAYOU!! DAT IS IN DE LOUISIANA MOERASSEN!

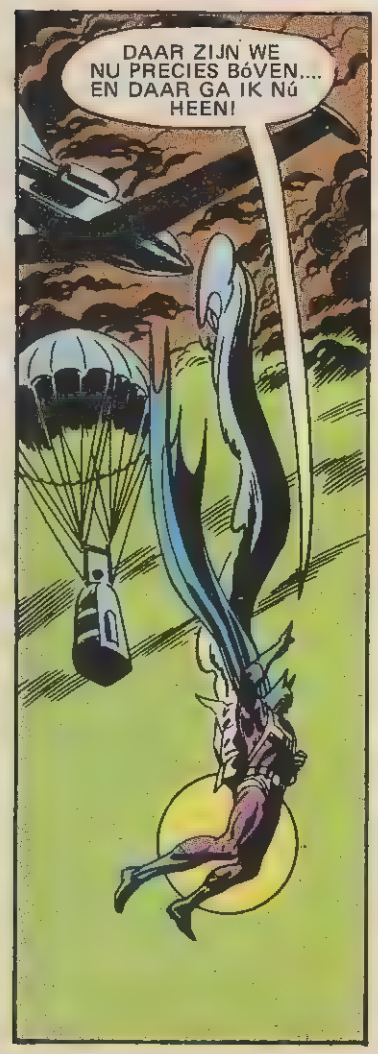
DAAR ZIJN WE NU PRECIES BóVEN.... EN DAAR GA IK Nú HEEN!

DOOR DE NEVELEN VAN EEN SCHIJNDAGERAAD DALEN TWEE PARACHUTES NEER.... WAARAAN BATMAN EN EEN KLEINE OPBLAAS-MOTORBOOT...

ALFRED KON HET JUISTE DéEL VAN DE BAYOU VOOR ME VASTSTELLEN! DE REST MOET IK ZèLF DOEN!
HMMM! IK BOF... DAAR LIGT EEN OLIEVLEK OP HET MOERASWATER! 'N SPóóR OM TE VòLGEN!

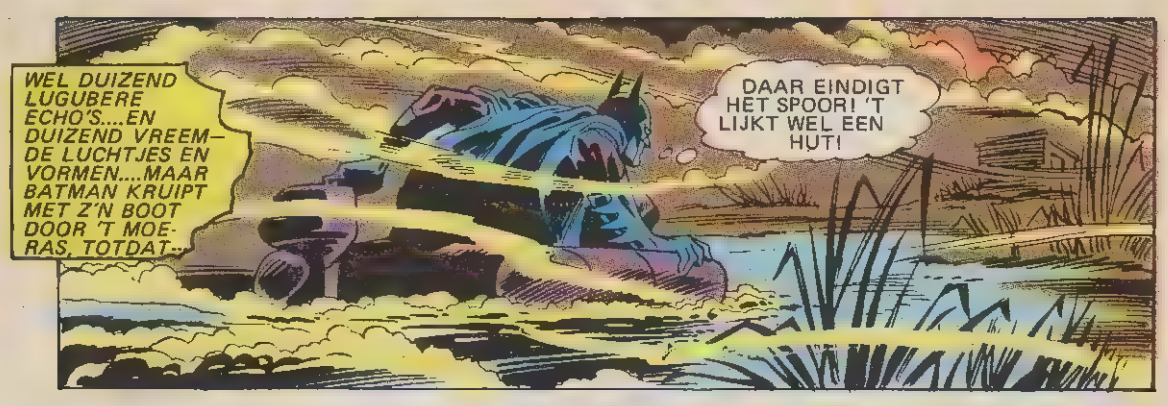
WEL DUIZEND LUGUBERE ECHO'S....EN DUIZEND VREEM-DE LUCHTJES EN VORMEN....MAAR BATMAN KRUIPT MET Z'N BOOT DOOR 'T MOE-RAS, TOTDAT...
DAAR EINDIGT HET SPOOR! 'T LIJKT WEL EEN HUT!

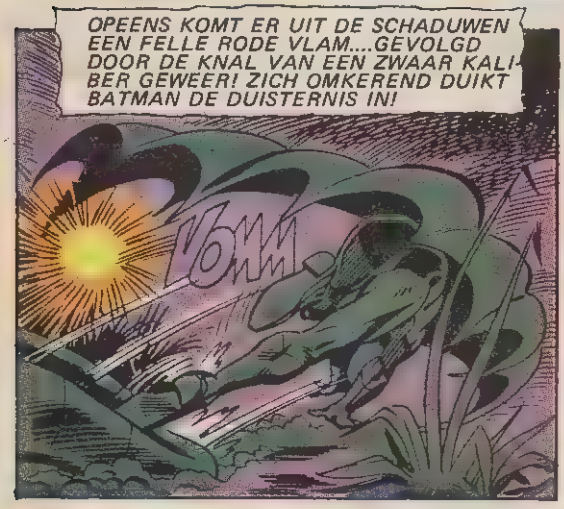
OPEENS KOMT ER UIT DE SCHADUWEN EEN FELLE RODE VLAM....GEVOLGD DOOR DE KNAL VAN EEN ZWAAR KALI-BER GEWEER! ZICH OMKEREND DUIKT BATMAN DE DUISTERNIS IN!
BOM

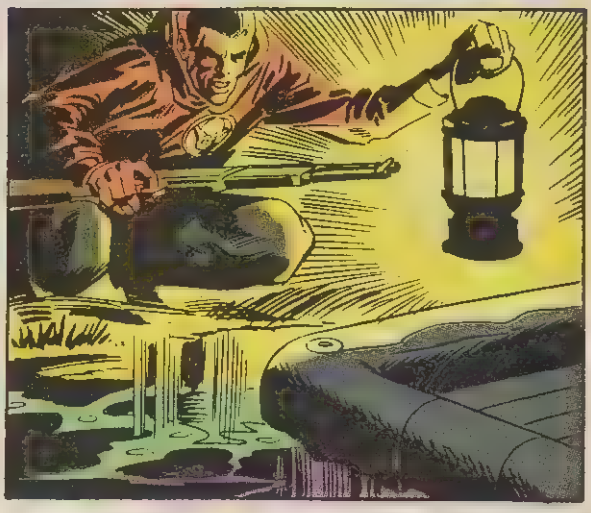

NÒG EEN VAN AL GHULS MANNEN! TALIA LAAT VEEL BEWAKERS ACHTER!
DEZE HUT MOET LONDONS SCHUIL-PLAATS ZIJN! TOCH LIJKT 'T ER NIKS OP!

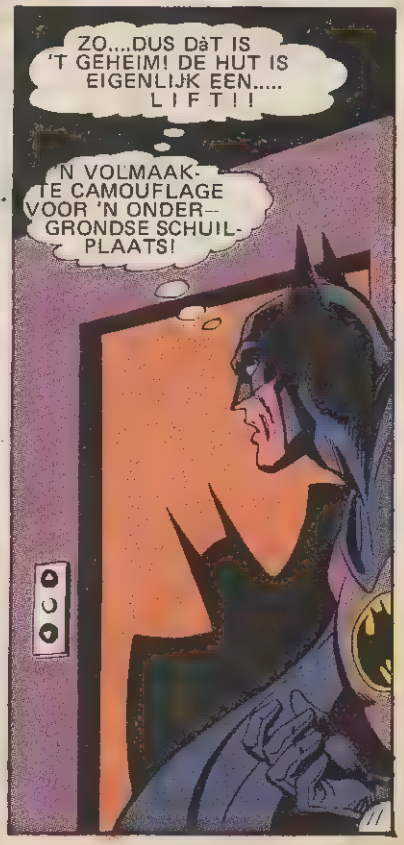
ZO....DUS DàT IS 'T GEHEIM! DE HUT IS EIGENLIJK EEN..... L I F T ! !
'N VOLMAAK-TE CAMOUFLAGE VOOR 'N ONDER-GRONDSE SCHUIL-PLAATS!

OP DAT MOMENT SPEELT ZICH BENéDEN EEN AKELIG DRAMA AF....

JE BENT MOOI WEGGEKOMEN, STRISS! MAAR HET SPEL IS UIT VOOR JOU! VOOR WAT JE M'N VA-DER AANGEDAAN HEBT ZAL IK JE ZIEN STERVEN!

TOE, MISS.... IK KàN NIET TEGEN BLOED-VERGIETEN!

HOU JE MOND, MR.LON-DON! DIT GAAT JE GEEN BARST AAN!

VOOR JE 'M DOODSCHIET ....MOET JE ME VERTELLEN..... HOE JE MIJN SCHUIL-PLAATS VOND ---!

IK HEB MILJòeNEN UITGEGEVEN OM DEZE PLEK GEHèIM TE HOUDEN!

IK ZAL JE JE ZIN GEVEN.... M'N VADERS OR-GANISATIE HOUDT DEGENEN DIE NUTTIGE DINGEN ALS MOLYB-DENUM-VIJF KUNNEN HEBBEN .....GOED IN DE GATEN!

'T WAS VOOR EEN VROUW EENVOUDIG WAT LEDEN VAN JE STAF OM TE KOPEN EN TE ONTDEKKEN WAAR JE 'T METAAL HééN HAD LATEN BRENGEN!

IK STUURDE MANNEN NAAR JE HUIS OM JE TE WáárSCHUWEN DAT STRISS ZOU KUN-NEN PROBEREN JE GEVANGEN TE NEMEN! MAAR HIJ KWAM ER ééRDER AAN....

MAAR GENòeG LOOS GEPRAAT! MOORDZUCHTIGE VERRADER..... BEREID JE VOOR OP JE E I N D E ! !

TALIA.... N E E ! !

BATMAN....? HOE KOM JIJ HIER...?
DOET ER NIET TOE! WE KUNNEN ALLEMAAL IN DóóDS GEVAAR ZIJN!

IN DIE KOLF....ZIT DAAR 'T GE-STOLEN CHEMISCHE SPUL IN?
JA....
STRISS....HOE-LANG HEEFT DAT OPEN GESTAAN!

IK BEN AL UREN AAN 'T EXPERIMEN-TEREN!
IK BEGRIJP 'T NIET, BATMAN!....IS ER SOMS IETS DAT IK NIET WEET?
DAN HEEFT 'T SPUL DE TIJD GEHAD TE VERANDE-REN IN....EEN PèST-OVER-BRENGER!

IK KAN 'T NOU NIET UITLEGGEN! GE-LOOF ME MAAR!
DAT ZàL IK....NA-DAT IK MET M'N VA-DERS MóóRDENAAR AF-GEREKEND HEB!

VERGééT JE IDIOTE WRAAK TOCH EVEN! LUISTER NAAR ME...
....JE VADER LééFT....
.....KIJK UIT!!

MET VERBIJSTERENDE KRACHT BEUKT DE VAAS TEGEN HET KNAPPE MEISJE AAN.... EN WERPT HAAR TEGEN BATMAN AAN! EEN KRANKZINNIGE EN VRESELIJK BEANGSTE STRISS SPRINGT OP HAAR GEVALLEN WAPEN AF....

....EN GRIJPT 'T....NET ALS Z'N BEMANTELDE VIJAND TOE SPRINGT....

DWAAS! JE KAN NIET WINNEN!

EN IK... ZAL NIET VERLIèZEN!

BRATATAT

DE KAMER IS INEENS VOL FLUITENDE KOGELS....WAARVAN ER ééN DE KOLF MET 'T DODELIJKE MIDDEL VERBRIJZELT....

SPLEOW

PLOTS IS 'T GEVECHT TEN EINDE! ALS EEN LAPPENPOP STRUIKELT STRISS ACHTERUIT, HULPELOOS MET Z'N ARMEN MAAIEND....

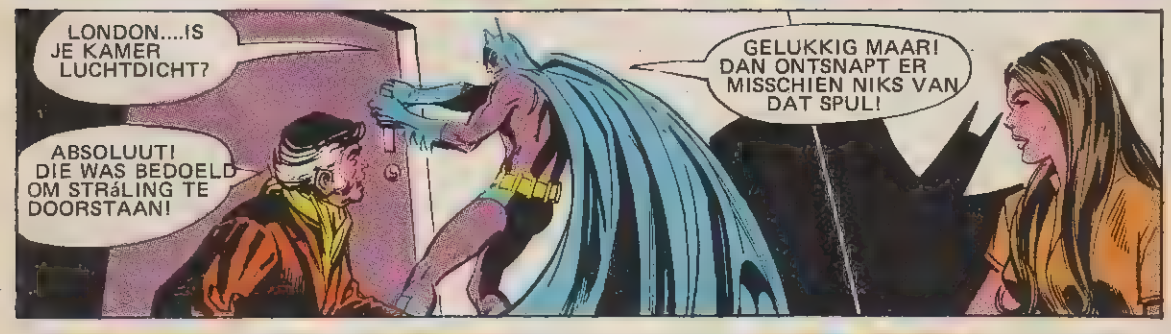


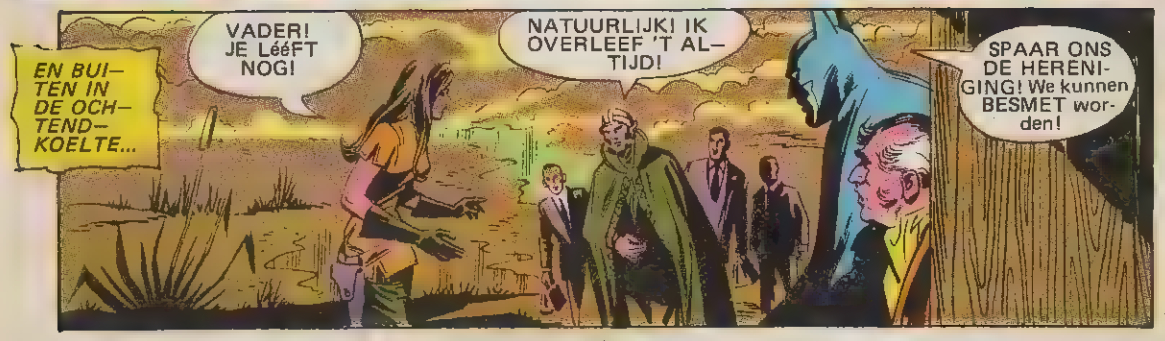

*EN EEN BELOFTE VAN DE LIEFLIJKE TALIA KAN NIET ZO GAUW VERGETEN WORDEN! DE VOLGENDE KEER KOMT ER NOG MEER!*

KORAK, WERELDBEROEMDE VERHALEN VAN EDGAR RICE BURROUGHS

MET EEN EENVOUDIGE CEREMONIE WORDT EEN HUWELIJK, DAT BIJNA IN DE HEL WERD GE-SLO-TEN...
....OOK NOG IN DE H E M E L INGE-ZEGEND!
INTUSSEN GAAN DE GEDACH-TEN VAN HUN MACHTIGE BE-SCHERMER EN GETUIGE.... B A T M A N..... TERUG NAAR EEN VROEGERE PERIODE....
ZE ZIJN NU ZO HEERLIJK MENSE-LIJK!....
NEEMT GIJ, KIRK LANGSTROM, DEZE FRANCINE LEE TOT UW WETTIGE ECHTGENOTE?
JA!
....ZO HEEL ANDERS DAN DAT WAANZINNIGE VLEERMUIS-STEL DAT WAS SAMENGEKOMEN OM HUN LièFDE TE BEWIJ-ZEN....
....DOOR BAT-MAN TE VERNIETI-GEN....DE ENIGE MAN DIE HEN KON REDDEN....
....VAN EEN "O N M O G E L I J K H U W E L I J K"!
MAAR TEN SLOTTE REDDE IK ZE TòCH....MET M'N ANTI-VLEERMUIS SERUM!
MAAR...VOOR HOELANG?
H O E-L A N G...?

NOOIT....NOOIT MEER MAG HUN HOOP OP EEN NORMAAL LEVEN BEDREIGD WORDEN! EN DAAR HEB IK DAN NÙ VOOR GEZORGD!
OH, BATMAN... EEN HUWELIJKS-CADEAU? WAT OPWINDEND!
DAT HAD JE NIET MOETEN DOEN! JE HEBT ONS AL MEER GEGEVEN DAN WE VERDIENEN!
TOE, NEEM 'T MAAR! HET KAN WELLICHT 'T BELàNGRIJKSTE GESCHENK VAN JE LEVEN ZIJN!
ALS "HET" SOMS WEER MOCHT GEBEUREN DAN HEBBEN ZE TENMINSTE 'N AFWEERMIDDEL!
'N PRACHTIGE MET LEER BEKLEDE TAS! WAT KAN DAARIN ZITTEN?
HEEL MAKKELIJK UIT TE VINDEN, LIEVE KIRK.....
PAS GETROUWD
KLEINE GLAZEN BUISJES!....EN EEN BRIEFJE VAN BATMAN....
"BESTE VRIENDEN..... IK MOET JULLIE WAARSCHUWEN DAT JE NOG STEEDS DE MOGELIJKHEID HEBT VAN 'N HERHáLING! EEN ONBEDWINGBARE TERUGKEER NAAR....OHH....
MENS-VLEERMUIS-DOM!"
NEE! GEEN TERUGVAL IN ZO'N LEVENDE NACHTMERRIE?!

D–DIT HEB IK AL–LANG GEVREESD! MAAR KON MEZELF ER NIET TOE BRENGEN 'T TE GELOVEN....OF 'T JOU TE VERTELLEN, FRAN–CIE!

WE MOE-TEN DIT SáMEN ON–DER OGEN ZIEN, KIRK!
LUISTER....
"EERLIJK GEZEGD WEET IK NIET HOELANG MIJN OORSPRONKELIJKE ANTI–VLEERMUIS SERUM DE ON–BEKENDE KRACHTEN DIE BINNENIN JULLIE ONT–STAAN KAN NEUTRALI–ZEREN,..."
..."MAAR JULLIE MOETEN àLTIJD EEN VAN DEZE BUISJES BIJ JE DRAGEN....VOOR HET GEVAL DàT!
getekend
BATMAN"

OHH, KIRK! MOET DE SCHADUW VAN DE VLEERMUIS DAN ONS HELE LEVEN OVER ONS BLIJ-VEN HANGEN?
ALLEEN ALS WE BATMANS WAARSCHU–WING IN DE WIND SLAAN!

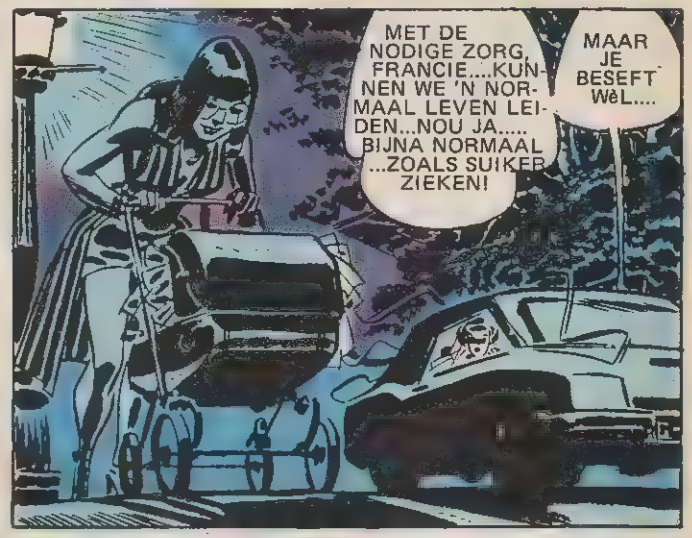
MET DE NODIGE ZORG, FRANCIE....KUN-NEN WE 'N NOR-MAAL LEVEN LEI-DEN...NOU JA..... BIJNA NORMAAL ...ZOALS SUIKER ZIEKEN!
MAAR JE BESEFT WèL....

JA, KIRK....IK BESEF 'T MAAR AL TE GOED! WE KUNNEN NOOIT....MOGEN NOOIT HET RISI-KO NEMEN VAN EEN....
LIEFSTE.... WE MOETEN NU àLLES VOOR ELKAAR ZIJN! WE HEBBEN ALLEEN ELKááR....

MAAR JE MOET ME BELOVEN, KIRK.... ZWEREN.... DAT JE....
....NOOIT MEER ZULT EXPERIMEN-TEREN!
IK ZWEER 'T, FRANCIE....ALS DAT MENSELIJK MOGELIJK IS....NIMMER MEER HET ONBEKENDE TE TARTEN!
"NOOIT" IS HEEL LàNG, KIRK LANGSTROM!

NA DE HUWELIJKS-REIS...ALLEEN IN ZIJN LAB IN HET GOTHAM MUSEUM VOOR NATUURLIJKE HISTORIE....

...NEEMT EEN VASTBERADEN MAN DE NODIGE STAPPEN OM ZIJN BELOFTE TE HOUDEN!

VER-VLOEKTE MENS-VLEER-MUIS FORMULE!

JE HEBT MIJ EN FRANCIE LANG GENOEG VER-DOEMD!

KARAASH!

HòU JIJ JE "SPECIALE" GAVEN MAAR, NACHTWEZEN! HOU ZE!

IK WIL NIKS MEER MET JE TE MAKEN HEB-BEN! GEEN ANGST VOOR 'T ZONLICHT MEER...GEEN SCHRIK-KEN VAN GELUIDJES DIE EEN MENS NIET KAN HOREN!....

INTUSSEN, IN EEN AFGELE-GEN VLEUGEL....

ALS DEZE MA-CHINE WERKT ZO-ALS BELOOFD IS, HOWIE, DAN KUN-NEN WE ONZE BROZE FOSSIELEN REINIGEN ZONDER 'T RISIKO VAN BESCHA-DIGING!

STEL JE VOOR! ON-ZICHTBAAR SCHROBBEN MET ULTRA-SONISCHE TRILLINGEN! DAAR GAAT-IE!

DE SCHAKELAAR WORDT OMGEZET EN TRILLIN-GEN DIE VER BOVEN 'T MENSELIJK GEHOOR LIG-GEN VALLEN SAMEN MET DE OPKOMST VAN VOLLE MAAN!!

BAH! WAT WAS ER NOU ZO FòuT AAN DAT IK IETS MEER DAN MèNS WILDE ZIJN?

NIKS!!!

M'N ENIGE FOUT WAS DAT IK DE KRàCHT VAN DAT ééRSTE VLEERMUIS-KLIEREXTRAKT VERKEERD BEOORDEELD HEB....
EEN MèNSE-LIJKE VERGIS-SING....DIE MAK-KELIJK GEKOR-RIGEERD KAN WORDEN! DAT VERàNDER IK...EN IK ZAL ER DE AF-SCHUWELIJKE FYSIE-KE NEVEN-EFFEKTEN UITHALEN!
INDERDAAD!....'N "MENSELIJKE" VERGISSING, KIRK LANGSTROM! MAAR BèN JIJ OP DIT MOMENT WEL VOL-KOMEN MENSELIJK?

KOORTSACHTIG VERDER WERKEND ONDER DE NOOD-LOTTIGE INVLOED VAN EEN STILLE MAAN.... OF MIS-SCHIEN GEHOORZAMEND AAN EEN AANHOUDEND BE-VEL VAN 'N SUPER-SONISCH SIGNAAL....VOLTOOIT HIJ ZIJN VRESELIJK EXPERIMENT!

ALS DAN PLOTSELING IN DE VERTE EEN SCHAKELAAR WORDT OMGEZET, HOUDEN DE TRILLINGEN OP... EN EEN DIKKE WOLK VERDUISTERT DE MAAN, EN.....
W-WAT.... DòE IK EIGENLIJK?
NEE! IK DùRF NIET! DEZE NIEU-WE FORMULE ZOU ME WEER VOOR àL-TIJD....IN EEN MENS-VLEERMUIS KUN-NEN VER-ANDEREN! VOOR ALTIJD!!

OOHHHH! DE GEDàCH-TE ALLEEN AL....
WACHT 'S! IK GEDRAAG ME ALS 'N NACHT-DIER IN PANIEK.... EN NIèT ALS....

....EEN VERSTANDIGE GE-LEERDE! IK MOET 'T WéérR PROBEREN! ER MOETEN VéLE KLINISCHE PROEVEN WORDEN GENOMEN..
MAAR.... NÙ GEEN TIJD!

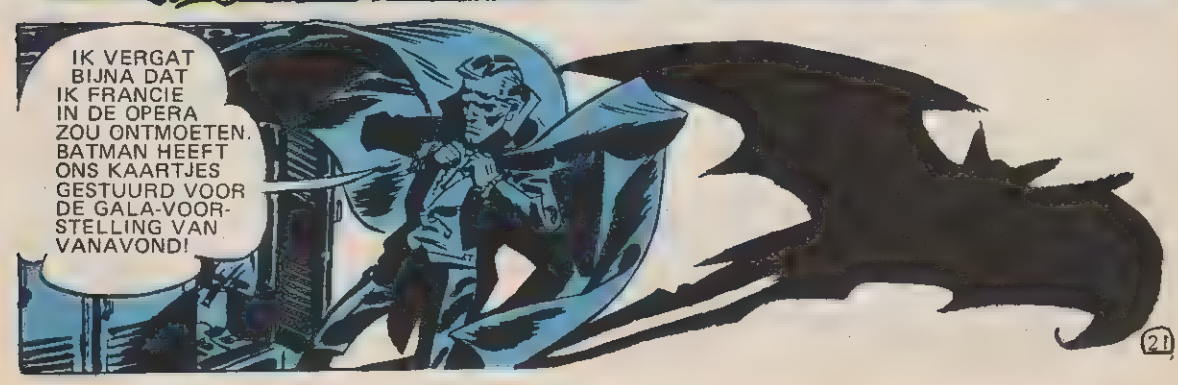
IK VERGAT BIJNA DAT IK FRANCIE IN DE OPERA ZOU ONTMOETEN. BATMAN HEEFT ONS KAARTJES GESTUURD VOOR DE GALA-VOOR-STELLING VAN VANAVOND!

LATER, ALS HUN WELDOENER, VEILIG IN Z'N IDENTITEIT VAN BRUCE WAYNE, HEN ZONDER HERKEND TE WORDEN GADE-SLAAT.....
DE ARME KINDE-REN DRAGEN HUN "KRUIS" HEEL MOE-DIG...EN ZE VERDIE-NEN ALLE PLEZIER DAT ZE KRIJGEN KUNNEN!
JE BENT ALTIJD ZO ONTSPANNEN, BRUCE! IK KAN ME NOOIT LATEN GAAN! MARLA MANNING MOET ALTIJD OP DE BRES STAAN VOOR DIE GOEIE OUWE GOTHAM KRANT!

KIRK, JE ZIET ER ALLER-SCHATTIGST UIT IN DIE ROK! HELEMAAL NIET ZOALS BIJ ONS éérSTE "HUWE-LIJK"...TOEN JE NOG MENS-VLEERMUIS WAS!
DAT HERINNERT ME ERAAN.... TOEN JE JE IN 'T MUSEUM VERKLEEDDE, HEB JE ER TOEN AAN GEDACHT OM....?

GOEIE HELP, FRAN-CIE!.... DAT NOOD-SERUM! BEN VERGE-TEN 'T UIT M'N DAGE-LIJKSE PAK TE HALEN!
KALM MAAR, LIEVE! IK HEB ZOALS GEWOON-LIJK 'T MIJNE BIJ ME!
EN HOE GROOT IS NOU DE KANS DAT WE ALLEBêi TEGE-LIJK ZO'N TERUG-VAL KRIJGEN!

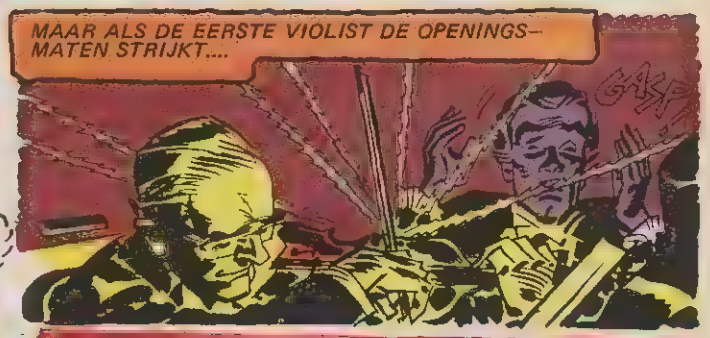
MAAR ALS DE EERSTE VIOLIST DE OPENINGS-MATEN STRIJKT....
GASP

HOU OP! HOU OP!! DIE HOGE NOOT BOORT DWARS DOOR M'N HOOFD HEEN!

EN ZELFS ALS DE SOLO-VIOOL EVEN Z'N TONEN LAAT VER-STILLEN....
WAT GEBêURT ER MET ME? DIE LICHTEN...ZO VERBLIN-DEND!
ZELFS 'T TIK-KEN VAN M'N POLS-HORLOGE ....LIJKT WEL...
.....DONDER!

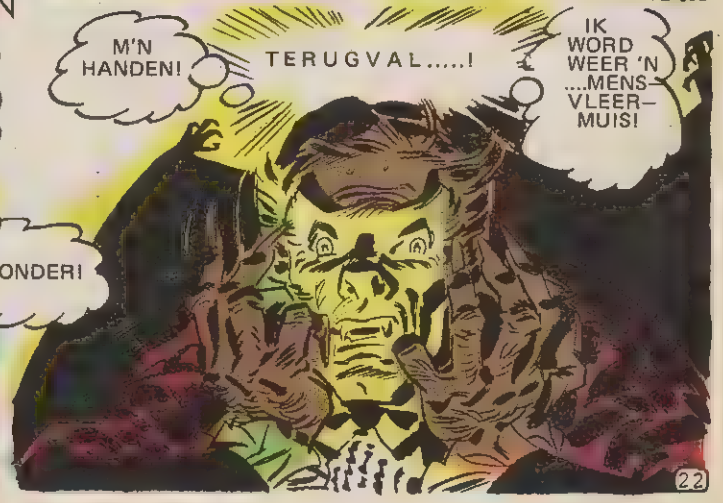
M'N HANDEN!
TERUGVAL.....!
IK WORD WEER 'N ....MENS-VLEER-MUIS!

ALS DE PRIMA DONNA HAAR SOLO–ARIA INZET, PROBEERT DE ZICH IN ALLERLEI BOCHTEN WRIN–GENDE LANGSTROM WANHOPIG ZIJN TERUGVAL VOOR FRANCIE EN DE MENSEN OM ZICH HEEN TE VERBERGEN, MAAR....
R-ROBERT... ZIE JIJ OOK WAT ik....
JA... IK ZIE 'T!
GOTHAM OPER

FRANCIE...! HET BUISJE..... VLUG!
KIRK....? OH, N E E ! ! !

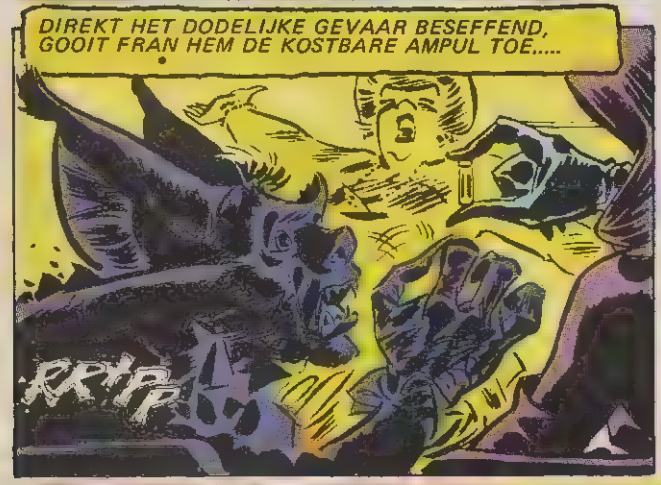
DIREKT HET DODELIJKE GEVAAR BESEFFEND, GOOIT FRAN HEM DE KOSTBARE AMPUL TOE.....
RRIP

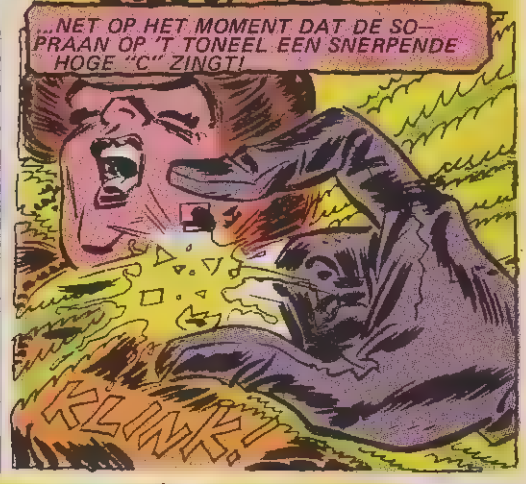
...NET OP HET MOMENT DAT DE SO–PRAAN OP 'T TONEEL EEN SNERPENDE HOGE "C" ZINGT!
KLINK!

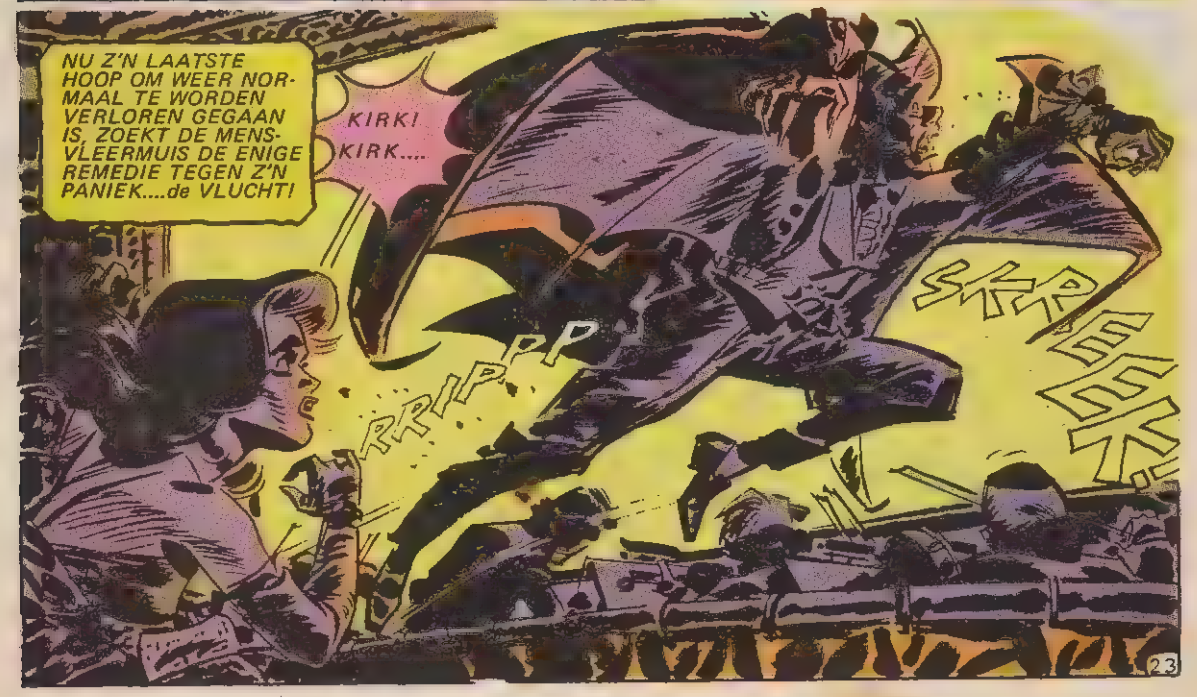
NU Z'N LAATSTE HOOP OM WEER NOR-MAAL TE WORDEN VERLOREN GEGAAN IS, ZOEKT DE MENS-VLEERMUIS DE ENIGE REMEDIE TEGEN Z'N PANIEK....de VLUCHT!
KIRK! KIRK....
RRIP
SKRIEK

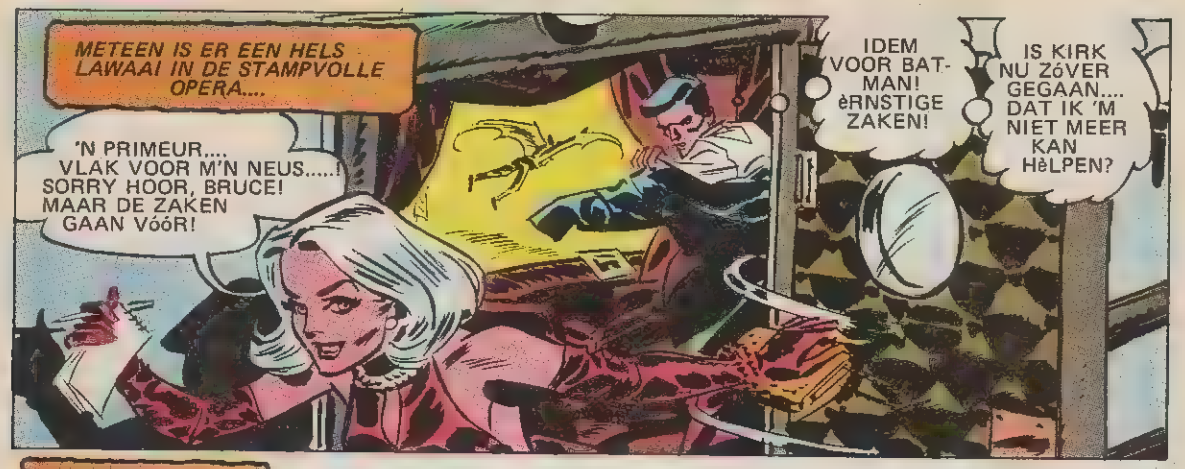
METEEN IS ER EEN HELS LAWAAI IN DE STAMPVOLLE OPERA....
'N PRIMEUR.... VLAK VOOR M'N NEUS.....! SORRY HOOR, BRUCE! MAAR DE ZAKEN GAAN VóóR!
IDEM VOOR BATMAN! èRNSTIGE ZAKEN!
IS KIRK NU ZóVER GEGAAN.... DAT IK 'M NIET MEER KAN HèLPEN?

EVEN LATER.....
DAAR GAAT DAT VLEERMUIS-DING!
...DE COULISSEN IN!
....GEVOLGD DOOR.... BATMAN!
IK HEB M'N BUIK VòL VAN JOUW HULP, BATMAN!

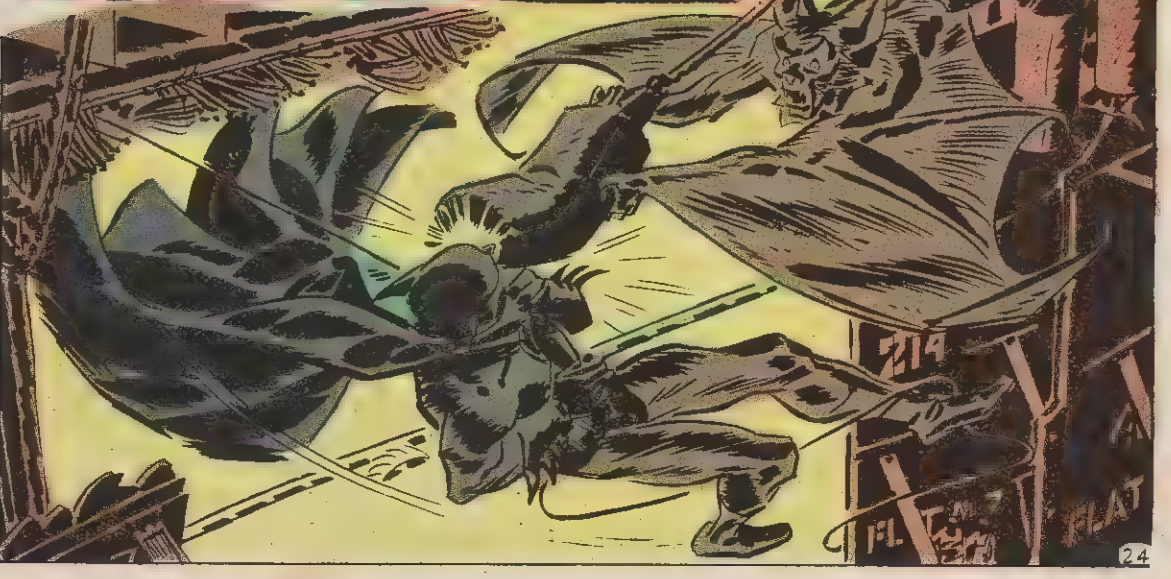

SLECHTS EEN LOSSE KNOOP VAN 'N TOUW OM Z'N ENKEL REDT BATMAN VAN EEN WISSE DOOD!
BATMAN IS 'M KWIJT!
IK MOET NAAR KIRK! 'M HOE DAN OOK.... HELPEN!!
INTUSSEN KOMT BUITEN EEN RADELOZE MENS–VLEERMUIS UIT HET DUISTER VAN HET ACHTERTONEEL....IN DE MEEDOGENLOZE SCHITTERING VAN 'N VOLLE MAAN....
SKREEK
MAAR DIT IS 'N NOG VERSCHRIKKELIJKER MENS–VLEERMUIS! 'N NACHTDIER MET àLLE VRESELIJKE HOEDANIGHEDEN VAN Z'N KLEINE BROERTJES....PLUS DE SLUWHEID VAN DE MENS OP Z'N èRGST!
JIJ HEBT ME DIT AANGEDAAN, MAAN–DUIVEL! JE MAG DAN HET GETIJ EN 'T NOODLOT VAN MINDERE WEZENS KUNNEN BEHEERSEN.... MAAR....
....MIJ ZAL JE NOOIT BEHEERSEN!
TMEK
IK ONTSNAP AAN JE BOZE STRALEN DOOR ONDERGRONDS TE GAAN, WAAR JE ME NIET KAN BEREIKEN!
WAAR IK DE BAAS OVER M'N EIGEN LOT ZAL ZIJN!
METRO
METRO

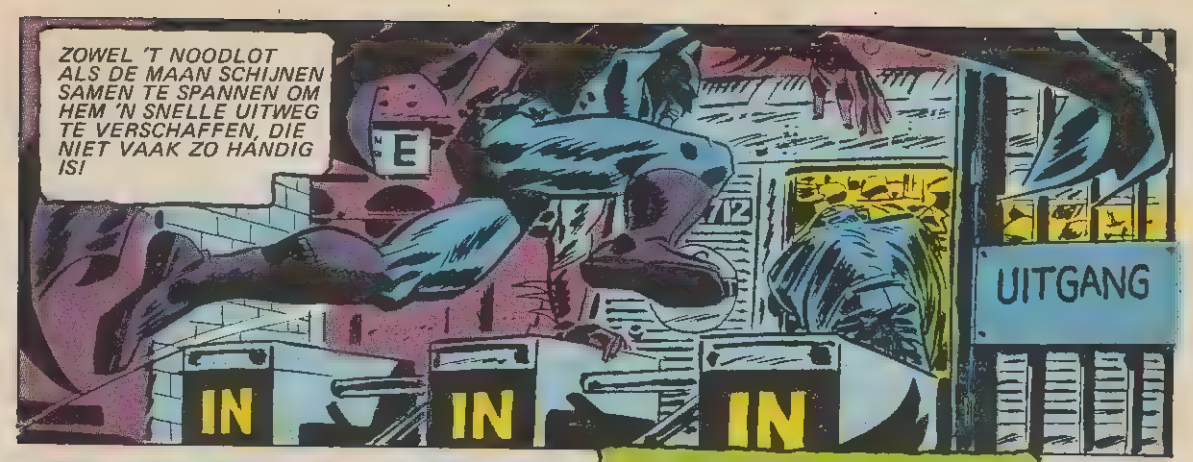
ZOWEL 'T NOODLOT ALS DE MAAN SCHIJNEN SAMEN TE SPANNEN OM HEM 'N SNELLE UITWEG TE VERSCHAFFEN, DIE NIET VAAK ZO HANDIG IS!
E
712
UITGANG
IN
IN
IN

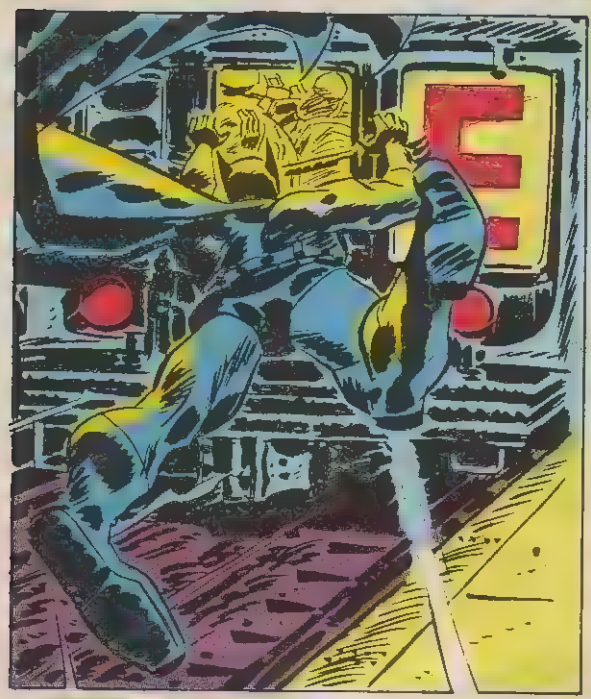
E

GEVANGEN IN EEN TYPISCH GOTHAM SPITSUUR....STAAT DE MENS–VLEERMUIS OOG IN OOG MET ZIJN ACHTERVOLGER....
?!

TERWIJL DE DONDERENDE EXPRESTREIN DOOR DE DONKERE TUNNEL RAAST, WORSTELT MENS–VLEERMUIS ZICH IN WANHOOP NAAR VOREN, AFGEREMD DOOR DE MASSA OPEENGEPAKTE MENSEN!
OPZIJ....OPZIJ.... SKRIEK....
....IK WIL ERUIT!
3712
TRANSIT
WA....?!

SKREEK
OPZIJ.... MINDERWAAR-DIGE WEZENS.... OPZIJ VOOR EEN HOGER WE-ZEN!
GOTHAM

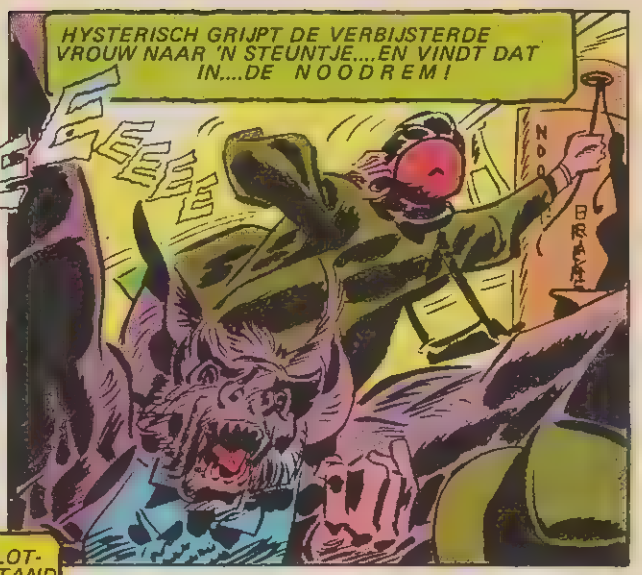
HYSTERISCH GRIJPT DE VERBIJSTERDE VROUW NAAR 'N STEUNTJE....EN VINDT DAT IN....DE NOODREM!
EEEEEE
NOOD
BRAKE

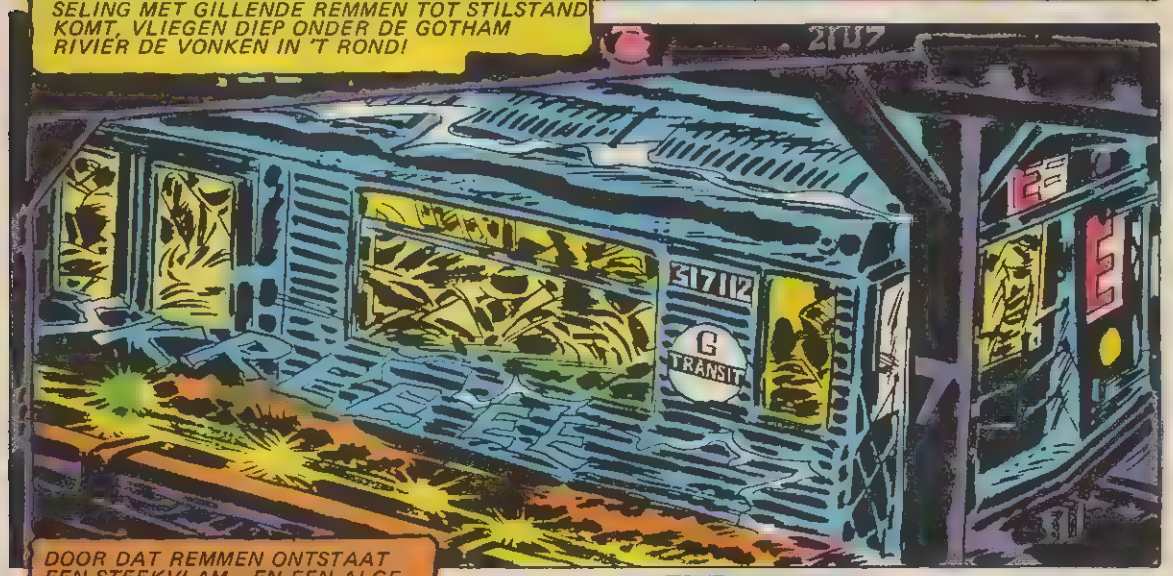
ALS DE VOORTIJLENDE METALEN SLANG PLOTSELING MET GILLENDE REMMEN TOT STILSTAND KOMT, VLIEGEN DIEP ONDER DE GOTHAM RIVIER DE VONKEN IN 'T ROND!
2107
517112
G
TRANSIT

DOOR DAT REMMEN ONTSTAAT EEN STEEKVLAM....EN EEN ALGEMENE KORTSLUITING! DE LICHTEN GAAN UIT...EN DE HEL BREEKT LOS IN DE METRO!
KAN NIKS ZIEN!
W-WE ZITTEN ALS RATTEN....IN DE VAL!
LAAT ONS ERUIT!!

EN ONDER DEKKING VAN DE DICHTE ZWARTE ROOKWOLKEN....
ALS JE ME NOU MAAR 'S KON ZIEN, MAAN.... HOE IK M'N èIGEN LOT BEPAAL!

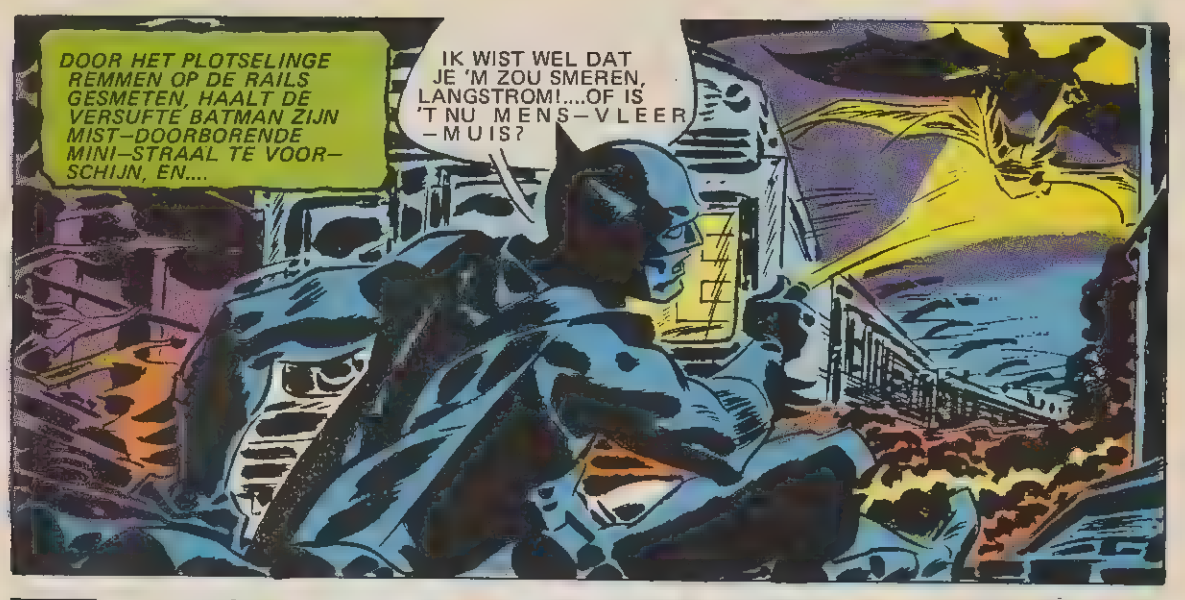
DOOR HET PLOTSELINGE REMMEN OP DE RAILS GESMETEN, HAALT DE VERSUFTE BATMAN ZIJN MIST–DOORBORENDE MINI–STRAAL TE VOOR–SCHIJN, EN....
IK WIST WEL DAT JE 'M ZOU SMEREN, LANGSTROM!....OF IS 'T NU MENS–VLEER–MUIS?

MENS–VLEERMUIS! LUISTER NAAR ME!
JIJ KAN WEL MET JE NATUURLIJ-KE SONAR WEG–KOMEN....
.....MAAR AL DEZE HULPE–LOZE MENSEN DAN??
SKREE
SKREE

WIL JE OOK HUN DóóD OP JE GEWETEN HEBBEN?

HEB JE NOU HELE-MAAL GEEN "MENSELIJK" GEVOEL MEER?

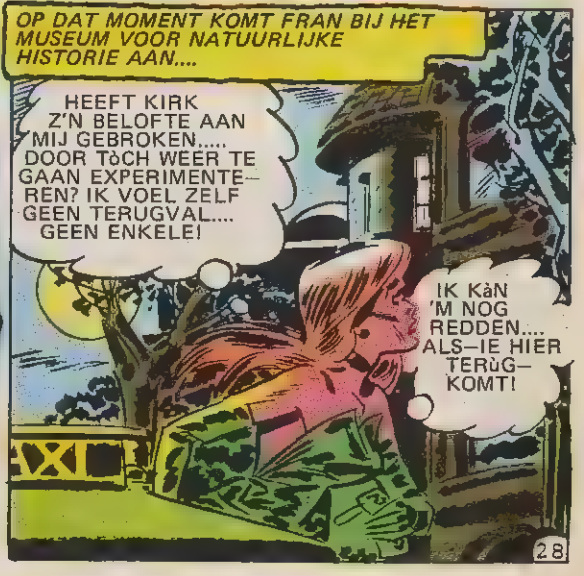
OP DAT MOMENT KOMT FRAN BIJ HET MUSEUM VOOR NATUURLIJKE HISTORIE AAN....
HEEFT KIRK Z'N BELOFTE AAN MIJ GEBROKEN..... DOOR TòCH WEER TE GAAN EXPERIMENTE–REN? IK VOEL ZELF GEEN TERUGVAL.... GEEN ENKELE!
IK KàN 'M NOG REDDEN.... ALS–IE HIER TERùG–KOMT!

ZE VERSCHAFT ZICH MET EEN LOPER TOEGANG TOT HAAR MANS LAB....
ALS-IE MAAR GEEN NIèUW KWAAD GE-STICHT HEEFT, WAARTEGEN NIKS MEER GE-WASSEN IS!
ALS IK 'M OOK MAAR KAN HELPEN, DAN IS 'T MET BATMANS TEGENGIF-VOOR-NOODGEVALLEN...DAT NOG IN KIRKS DAGELIJKSE PAK ZIT!

OH, LIEVE GOEDHEID...DAT HEEFT-IE WèL!
AANTEKENIN-GEN VOOR EEN GE-WIJZIGDE VLEER-MUISKLIER-FORMULE GEDATEERD op vandáág!

INTUSSEN HEEFT OP DE PLEK VAN DE RAMP BATMANS GEWELDIGE KRACHT DE VAST-ZITTENDE DEUREN OPENGEWRONGEN EN....
BEDEK JE MOND, NEUS....EN ADEM OPPERVLAKKIG! VOLG ME ALLEMAAL ....HAND IN HAND!

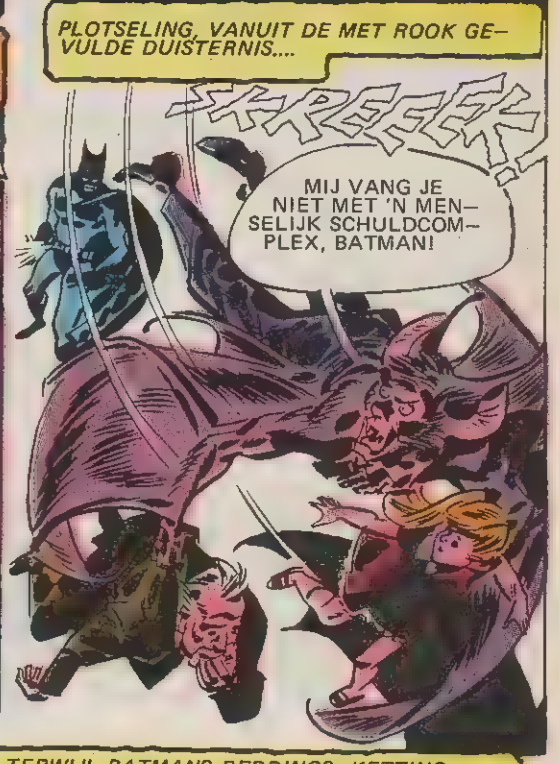
PLOTSELING, VANUIT DE MET ROOK GE-VULDE DUISTERNIS....
KREEK
MIJ VANG JE NIET MET 'N MEN-SELIJK SCHULDCOM-PLEX, BATMAN!

WAT ZEG JE ME DAAR-VAN? M'N LIST IS GE-LUKT!
IK HEB NOG NET DAT ENE KLEINE VONKJE MENSELIJKHEID DAT IN 'M GLOEI-DE, KUNNEN AAN-WAKKEREN!

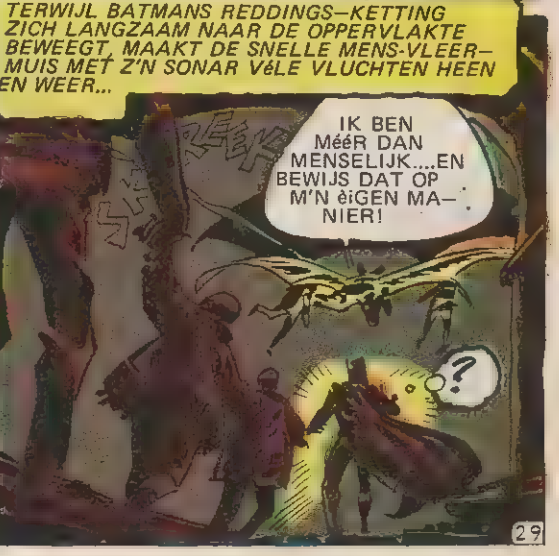
TERWIJL BATMANS REDDINGS-KETTING ZICH LANGZAAM NAAR DE OPPERVLAKTE BEWEEGT, MAAKT DE SNELLE MENS-VLEER-MUIS MET Z'N SONAR VéLE VLUCHTEN HEEN EN WEER...
IK BEN MéérR DAN MENSELIJK....EN BEWIJS DAT OP M'N èiGEN MA-NIER!
?

DE GEKOMBINEERDE REDDING KOMT TEN EINDE...EN DE PLOEGEN BOVEN NEMEN 'T OVER!
U ZEGT DAT U HIERHEEN GEVLOGEN BENT DOOR.... W A T ??
EEN MENS–VLEERMUIS? BEDOELT U SOMS BATMAN?
WELNEE, DIE HEEFT ONS TE VÒET ERUIT GEBRACHT! WAAR IS-IE HEEN? WIL 'M BEDANKEN...
EN VAN DE PLEK WEGSNELLEND....
IK ZAG 'M DÉZE KANT UIT GAAN!
HIJ HEEFT Z'N WAARDE ALS MENS BEWEZEN!.... IK MOET 'M REDDEN!
PLOTSELING STAAT BATMAN STIL, ALS HIJ GEDEMPT EN ANGSTIG HOORT KREUNEN!
LANGSTROM? MENS–VLEE....?
MENS–VLEER–MUIS.... ZOALS JE WILDE ZEGGEN!
IK BEN NIET LANGER EEN IMITATIE VAN JOU, BATMAN...!
POST NO BILLS
IK HEB DAAR GENOEG VAN!
.....GENOEG VAN MENSENWAANZIN!
SKREEK
"WAANZIN" ....?
ZIT ER DAN NOG MéérR VAST AAN DIE ZOGENAAMDE "INVLOED" VAN DE VOLLE MAAN, DAN IK OOIT KON DRÓMEN...?

KORT DAARNA WORDEN FRANCIES TOEWIJDING EN INTUITIE BELOOND, ALS....
OH, IK WIST 'T WEL.. DAT KIRK ZOU VOELEN WAAR IK ZOU WACHTEN....EN DAN BIJ ME ZOU KOMEN!
KIRK.... LIEFSTE....
SKREEK!
OPZIJ.... OPZIJ, MENSELIJK WEZEN!
DE FORMULE.... DE NIEUWE...! MENS-VLEERMUIS... VOOR ALTIJD!
EN TERWIJL 'T OPGEWONDEN WEZEN ZENUWACHTIG AAN DE KOMBINATIE VAN DE MUURKLUIS MOR-RELT....
OH, KIRK...SNIK.... DAT KAN JE NIET MENEN!
NEEM LIEVER DIT.... ALSJEBLIEFT! BATMANS NOOD-TEGEN-GIF!
BATMAN....? DAT IS DEGENE TEGEN WIE JE NÚU STAAT TE PRATEN!
SKREEK!
IK..! IK BEN DE ENIGE BATMAN!!

OHHH..... NEE, KIRK!
JA..... JA!!
IK....DE ENIGE BATMAN!
KRRSSK

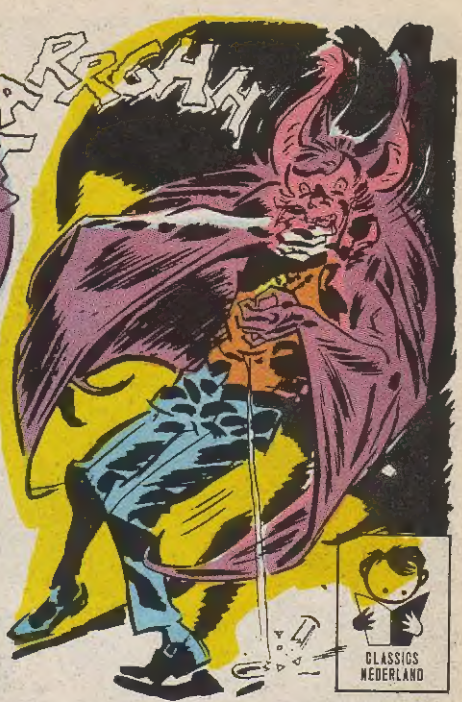
ARRGHH
CLASSICS NEDERLAND

BATMAN....?! OH–H..... TE LAAT.... TE LAAT!
NEE, FRAN! IK HAD 'M IN DE GATEN! HEB DE BUISJES VERWISSELD, TERWIJL JIJ ZIJN AANDACHT VAN DIE MUURKLUIS AFLEIDDE!

BUISJES.... VERWISSELD...? MAAR...WAT.... WAT HEEFT KIRK DAN GEDRÒNKEN?
'N VERBéTERD EXTRA–STERK ANTI–VLEERMUIS SERUM WAAR IK AAN GEWERKT HEB! 'T WAS NET KLAAR OM IN HET LAB GETEST TE WORDEN ....TOEN DIT GEBEURDE!

IK ZOU KIRK NOOIT ALS PROEFKONIJN GEBRUIKT HEBBEN, FRAN....MAAR HIJ LIET ME GEEN ANDERE KEUS!
'T MOEST ZIJN.... GENEZEN OF DODEN! ALS HET NU WERKT....KAN DAT OOK JòuW PERMANENTE REDDING ZIJN....

OH, BATMAN..... BEDOEL JE....DAT OP 'N DAG....KIRK EN IK....NORMááL KINDEREN KUNNEN KRIJGEN?
ALS DE HEER DAT WIL, FRAN! JA!

Einde

# starlet

## Gewoon geweldig!

**Een l~a~n~g spánnend beeldverhaal plus foto's van en wetenswaardigheden over een bekende filmster. Allemaal voor maar één guldentje! Spaar die Starlets!**

# ZO VADER... ZO ZOON!

Tarzan ken je. Natuurlijk. Maar wat je misschien nog niet weet is dat Tarzan een zoon heeft. Korak. De appel valt niet ver van de boom, zegt men wel eens. En in het geval van Tarzan en Korak is dat geen woord te veel gezegd! Korak beleeft heel eigen avonturen in de jungle, avonturen die net zo spannend en net zo opwindend zijn als die van zijn vader!
Geen wonder, dat er nu ook Korak beeldverhalen zijn. Als je al van Tarzan houdt, zul je Korak beslist voor geen geld meer willen missen!

## KORAK

Elke maand verschijnt een nieuwe aflevering. Overal verkrijgbaar waar Classics Lektuur wordt verkocht!

**80 ct.**
BF. 12